Ochranná pásma

Strefy ochronne

Ochranná pásma

S výjimkou, kdy tak povolí ÚCL na základě předchozího souhlasu příslušného správního orgánu či oprávněné osoby, se let UA nesmí provádět v ochranných pásmech stanovených příslušnými právními předpisy podél nadzemních dopravních staveb, tras nadzemních inženýrských sítí, tras nadzemních telekomunikačních sítí, uvnitř zvláště chráněných území, v okolí vodních zdrojů a objektů důležitých pro obranu státu. Nad těmito ochrannými pásmy smí být let prováděn pouze způsobem vylučujícím jejich narušení za běžných i mimořádných okolností.

Strefy ochronne

Bez uprzedniej zgody właściwego organu administracyjnego lub osoby upoważnionej loty UA nie mogą być wykonywane w strefach ochronnych ustanowionych przez obowiązujące prawo wzdłuż terytorium, w sąsiedztwie zasobów wodnych i obiektów ważnych dla obronności państwa. Lot nad tymi strefami ochronnymi może być wykonywany tylko w sposób wykluczający jego naruszenie w warunkach normalnych i awaryjnych.

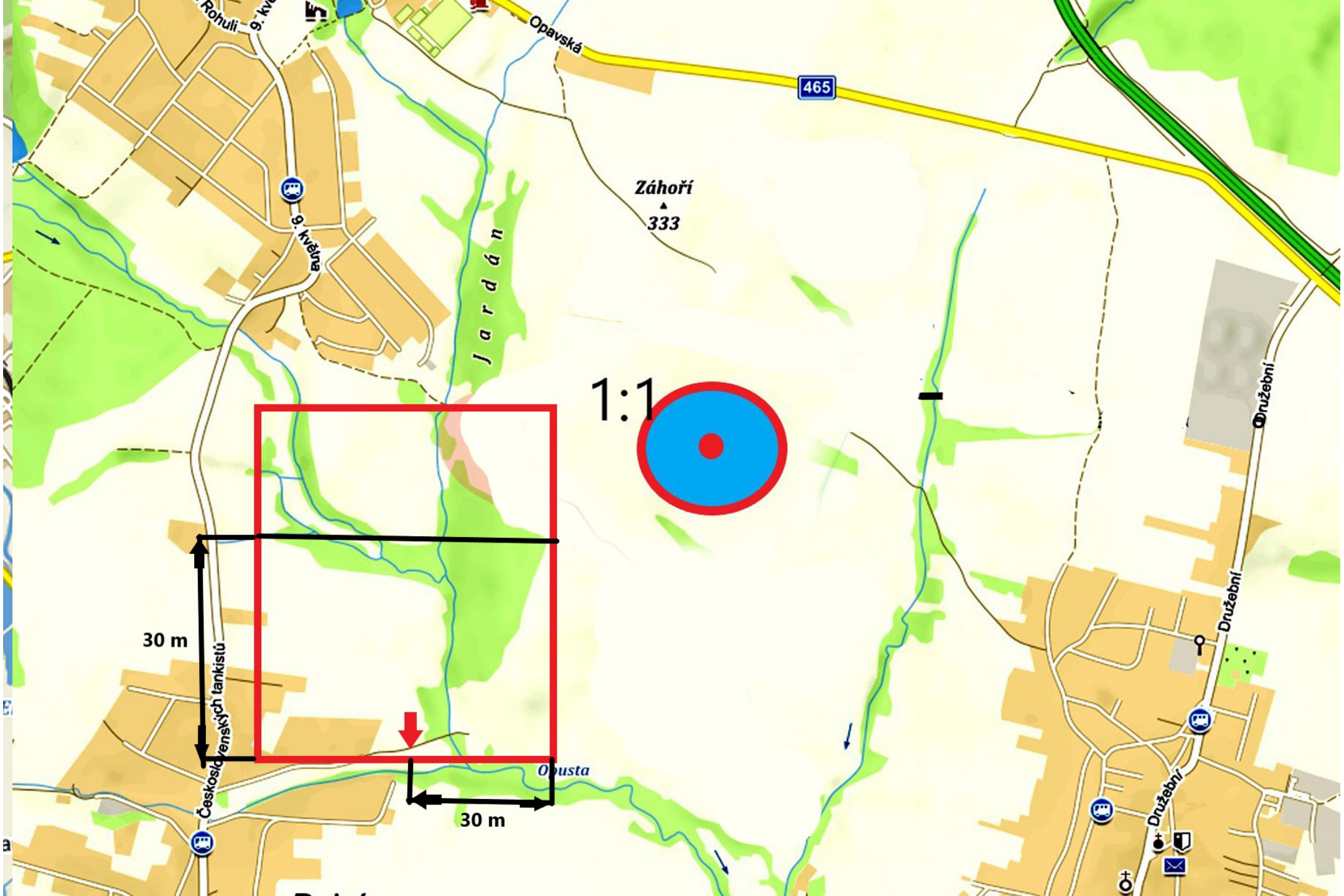
Opavská
465
Záhoří
333
Jardán
9. května
Družební
1:1
30 m
30 m
Československých tankistů
Obusta

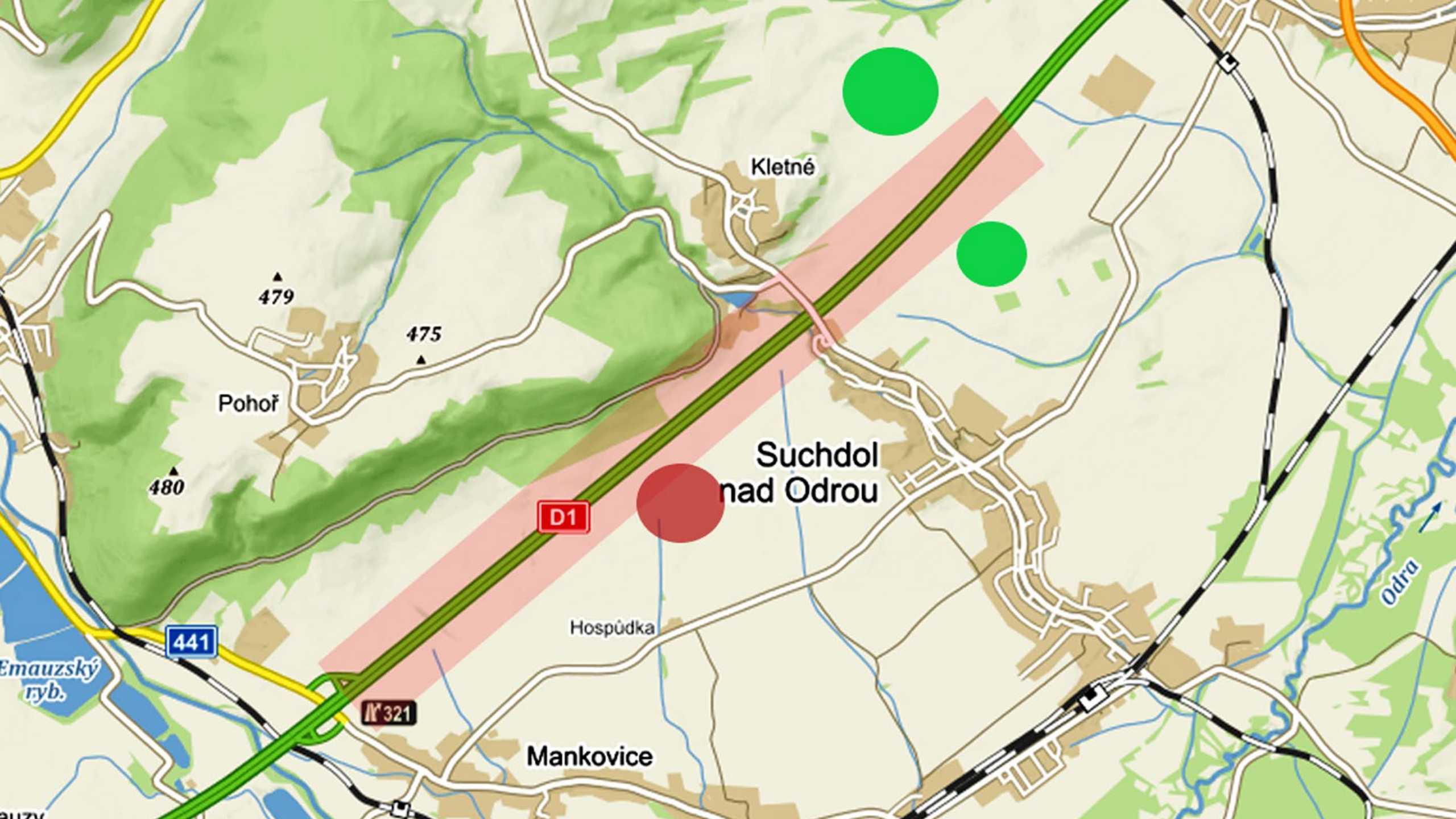
Kletné
479
475
Pohoř
480
Suchdol
nad Odrou
D1
441
Hospůdka
Odra
Mankovice

Ochranná pásma podél dopravních staveb

- u celostátní a regionální dráhy 60 m od osy krajní koleje, nejméně však 30 m od hranice obvodu dráhy
- u celostátních drah vybudovaných pro rychlost vyšší jak 160 km/h - 100 m od osy krajní koleje, nejméně však 30 m od hranice obvodu dráhy
- u vlečky 30 m od osy krajní koleje
- u lanové dráhy 10 m od nosného lana, dopravního lana nebo osy krajní koleje
- u dráhy tramvajové a trolejbusové 30 m od osy krajní koleje nebo krajního trolejového drátu
- 100 m od osy vozovky přilehlého jízdního pásu dálnice a silnice budované jako rychlostní komunikace
- 50 m od osy vozovky silnice I. třídy
- 25 m od osy vozovky silnice II. třídy a místní komunikace, pokud je budována jako rychlostní komunikace
- 20 m od vozovky silnice III. Třídy
- 15 m od osy vozovky místní komunikace I. a II. třídy

Přehled dálniční a silniční sítě ČR:

Poznámka: Silnice a dálnice na katastru obce nemají ochranné pásmo (lze vyčíst na Přehledu dálniční a silniční sítě ČR).

Strefy ochronne wzdłuż obiektów komunikacyjnych

- dla kolei krajowych i regionalnych 60 m od osi toru najbardziej oddalonego, ale co najmniej 30 m od granicy obwodu toru
- dla kolei krajowych budowanych dla prędkości wyższych niż 160 km/h - 100 m od osi toru skrajnego, ale co najmniej 30 m od granicy obwodu toru
- na bocznicy 30 m od osi toru skrajnego
- przy kolei linowej 10 m od liny nośnej, liny transportowej lub osi toru skrajnego
- na torze tramwajowym i trolejbusowym 30 m od osi toru końcowego lub jezdni końcowej
- 100 m od osi jezdni sąsiedniego pasa autostrady oraz drogi budowanej jako droga ekspresowa
- 50 m od osi jezdni drogi I. klasy
- 25 m od osi jezdni II. komunikacja klasowa i lokalna, jeśli jest budowana jako droga ekspresowa
- 20 m od jezdni III. Klasy
- 15 m od osi jezdni drogi gminnej I. i II. klasa

Przegląd sieci autostrad i dróg Republiki Czeskiej:
Uwaga: Drogi i autostrady w katastrze gminy nie posiadają strefy ochronnej (można przeczytać w Przeglądzie sieci autostrad i dróg Republiki Czeskiej).

Ochranná pásma dálnice

Strefy ochrony autostrad

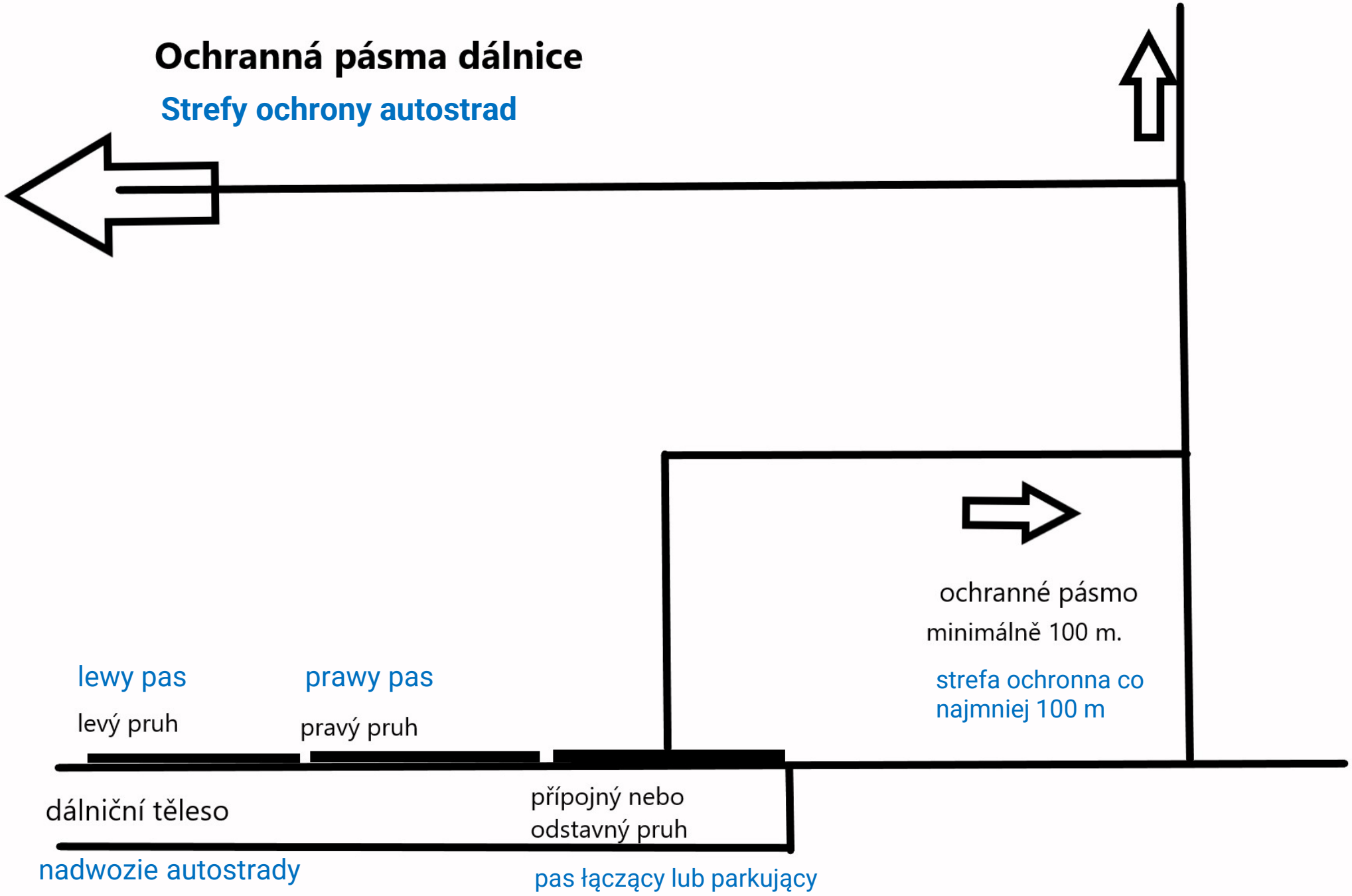

Ochranná pásma silnic I., II., a III. třídy

Strefy ochrony dróg I., II. i III. klasy

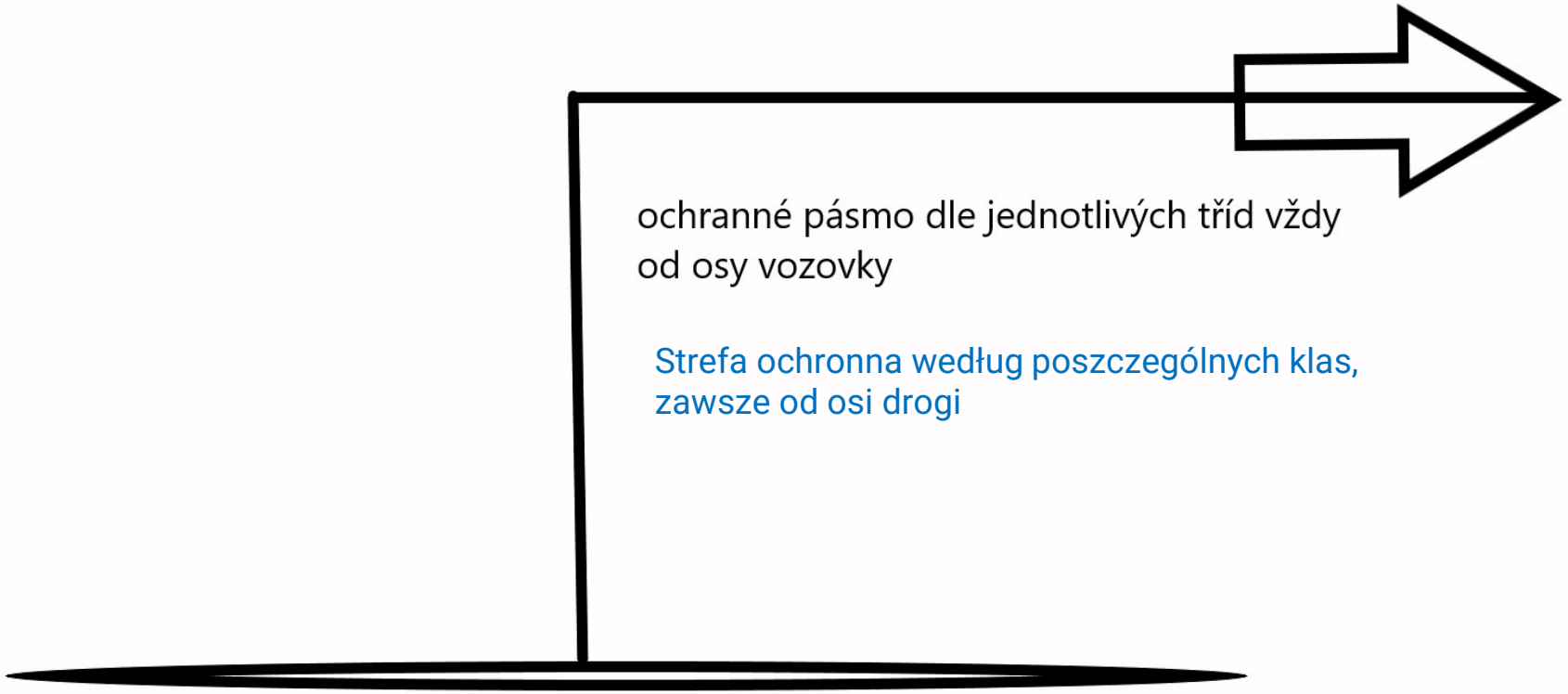

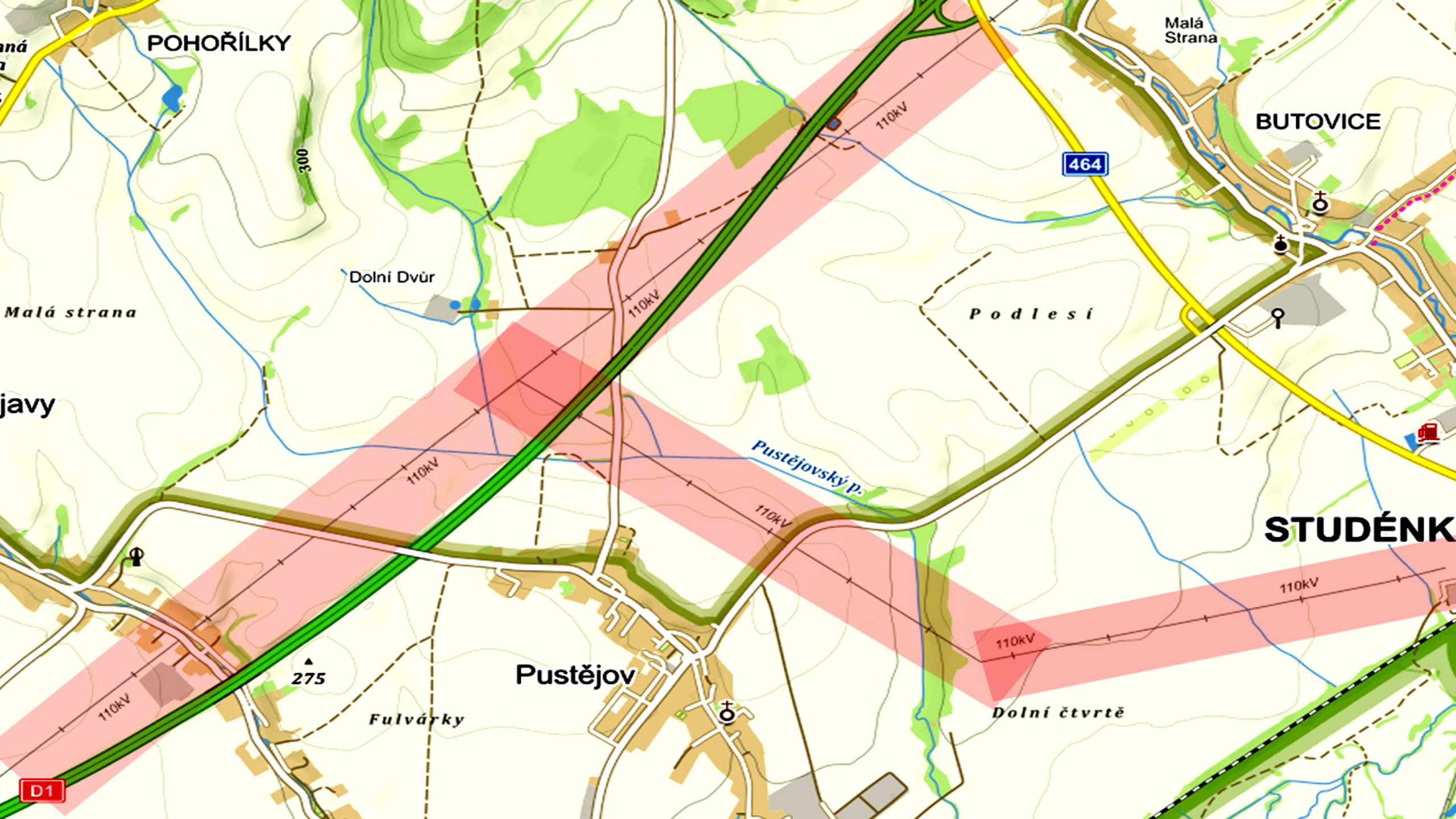
POHOŘÍLKY
300
Malá Strana
BUTOVICE
464
Dolní Dvůr
110kV
Malá strana
Podlesí
javy
Pustějovský p.
STUDÉNK
275
Pustějov
Fulvárky
Dolní čtvrtě
D1

Ochranná pásma podél tras inženýrských sítí

Ochranná pásma v energetických odvětvích jsou stanovena zákonem. Ochranné pásmo venkovního vedení elektrické energie je vymezeno svislými rovinami vedenými po obou stranách vedení od krajních vodičů a mění se podle napětí:

- nad 1kV do 35 kV 7 m
- nad 35 kV do 110 kV 12 m
- nad 110 kV do 220 kV 15 m
- nad 220 kV do 440 kV 20 m
- nad 440 kV 30 m

Strefy ochronne wzdłuż ciągów sieci inżynieryjnej

Strefy ochronne w sektorach energetycznych określa ustawa. Strefa ochronna napowietrznej linii elektroenergetycznej jest określona przez pionowe płaszczyzny biegnące po obu stronach linii od przewodów końcowych i zmienia się w zależności od napięcia:

- powyżej 1 kV do 35 kV 7 m
- powyżej 35 kV do 110 kV 12 m
- powyżej 110 kV do 220 kV 15 m
- powyżej 220 kV do 440 kV 20 m
- powyżej 440 kV 30 m

ochranné pásmo elektrického vedení

strefa ochrony linii energetycznej

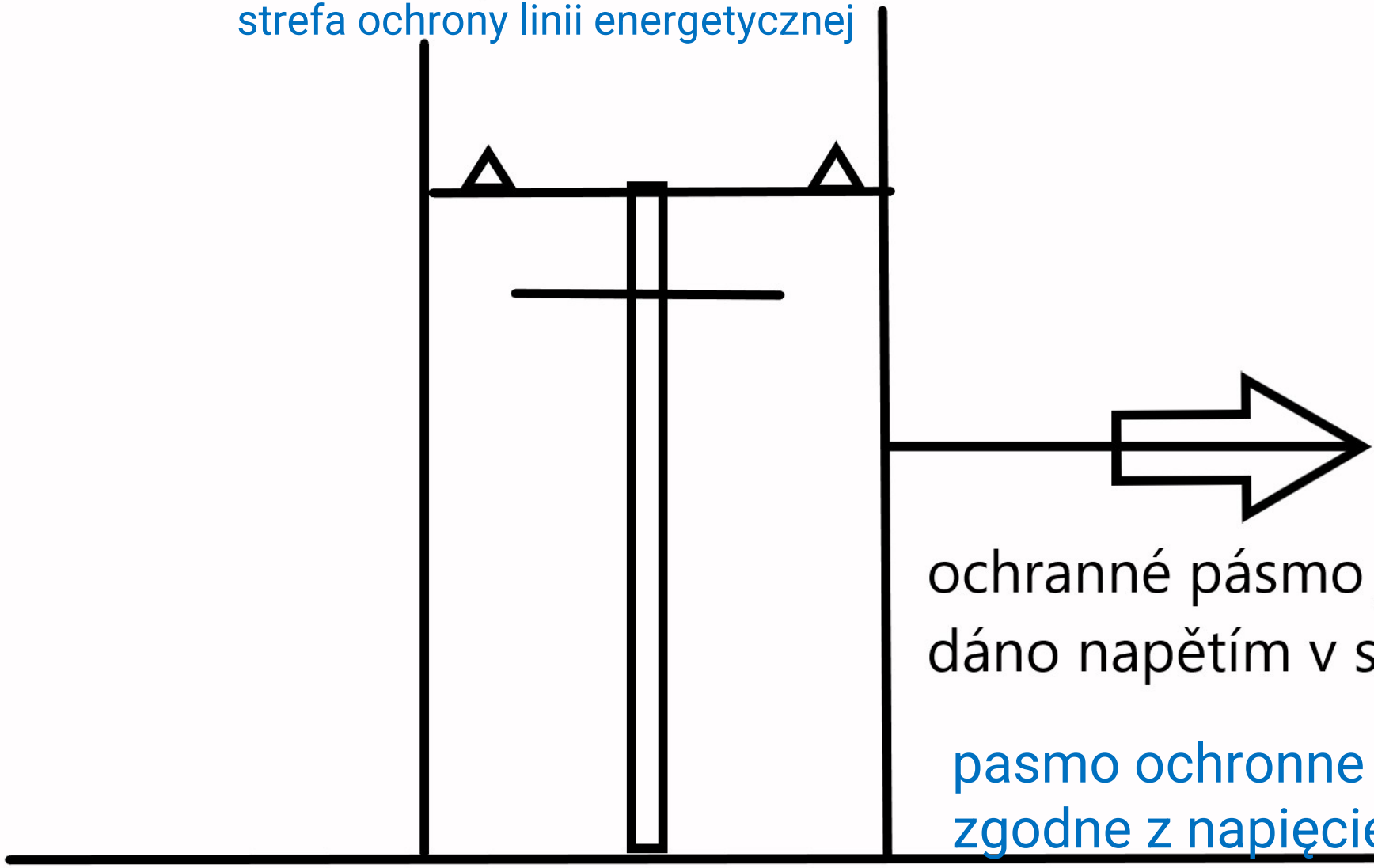

ochranné pásmo je dáno napětím v síti

pasmo ochronne jest zgodne z napięciem sieciowym

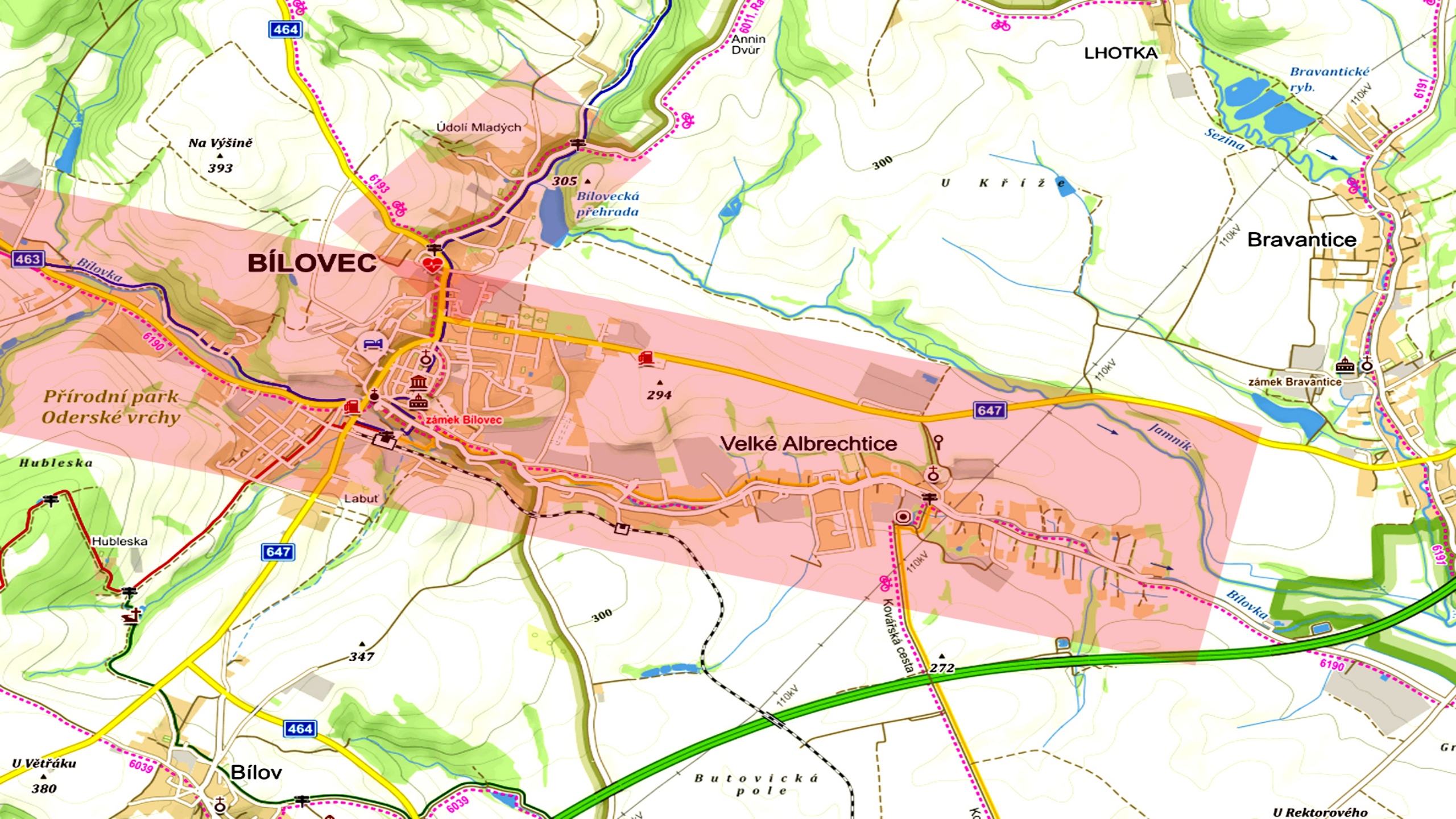
BÍLOVEC
Velké Albrechtice
Bravantice
LHOTKA
Bílov
Údolí Mladých
Annin Dvůr
Na Výšině
393
305
Bílovecká přehrada
U K ř í ž e
Bravantické ryb.
Sezina
zámek Bílovec
zámek Bravantice
294
272
347
380
Přírodní park Oderské vrchy
Hubleska
Labuť
Jamník
Bílovka
Kovářská cesta
Butovická pole
U Větřáku
U Rektorového
463
464
647
6190
6191
6193
6039
6011
110kV
300

Ochranná pásma vodních zdrojů

OCHRANNÉ PÁSMO I. STUPNĚ
OP I. st. se stanovuje jako souvislé území v těsné blízkosti jímacího objektu. Rozsah je různý podle způsobu jímání:

- vodárenské nádrže (jsou uvedeny v příloze vyhlášky [2]) a další nádrže určené výhradně pro zásobování pitnou vodou - celá plocha hladiny nádrže při maximálním vzdutí rozšířená o pruh o minimální šířce 50 m nad maximální kótu vzdutí podél celé nádrže a podle potřeby i v účelném rozsahu podél vybraných přítoků nádrže,

- ostatní nádrže s vodárenským využitím - na hladině nádrže minimálně I 00 m odběrného zařízení;

- vodní toky
  - se vzdutím - na břehu odběru pruh v délce minimálně 200 m nad místem odběru proti proudu, po proudu k hraně vzdouvacího objektu, v šířce 15 m, ve vodním toku minimálně polovina jeho šířky v místě odběru,
  - bez vzdutí na břehu odběru pruh v délce minimálně 200 m nad místem odběru proti proudu, po proudu do vzdálenosti 50 m od místa odběru, v šířce í5 m, ve vodním toku minimálně jedna třetinu jeho šířky v místě odběru,
- u zdrojů podzemní vody - minimálně 10 m od odběrného zařízení
- v ostatních případech individuálně; lze stanovit i v menším rozsahu.

Strefy ochronne zasobów wodnych STREFA OCHRONY I. STOPNIE

SO I. st. określa się jako ciągły obszar w bliskiej odległości od miejsca zbiórki. Zasięg różni się w zależności od sposobu odbioru:

- zbiorniki wodne (wymienione w załączniku do Rozporządzenia [2]) i inne przeznaczone wyłącznie do zaopatrzenia w wodę pitną - cała powierzchnia zbiornika przy maksymalnym spiętrzeniu przedłużona pasem 50 m poszerzyć cały zbiornik iw miarę potrzeby w miarę potrzeb, wzdłuż wybranych dopływów zbiornika,
- inne zbiorniki z wodociągiem – na poziomie zbiornika co najmniej 100 m od urządzenia do poboru próbek;
- cieki
  - spęczniały - na brzegu poboru co najmniej 200 m powyżej punktu poboru w górę rzeki, za krawędzią obiektu spęczniającego, o szerokości 15 m, w cieku co najmniej w połowie jego szerokości w miejscu poboru,
  - bez spiętrzenia na lądowym torze poboru próbek co najmniej 200 m powyżej punktu poboru próbek w górę rzeki, w dół do odległości 50 m od punktu poboru, szerokość 15 m, w cieku co najmniej w jednej trzeciej jego szerokości w miejscu poboru próbek,
- dla źródeł wód podziemnych - co najmniej 10 m od sprzętu do pobierania próbek
- w pozostałych przypadkach indywidualnie; można określić w mniejszym stopniu.

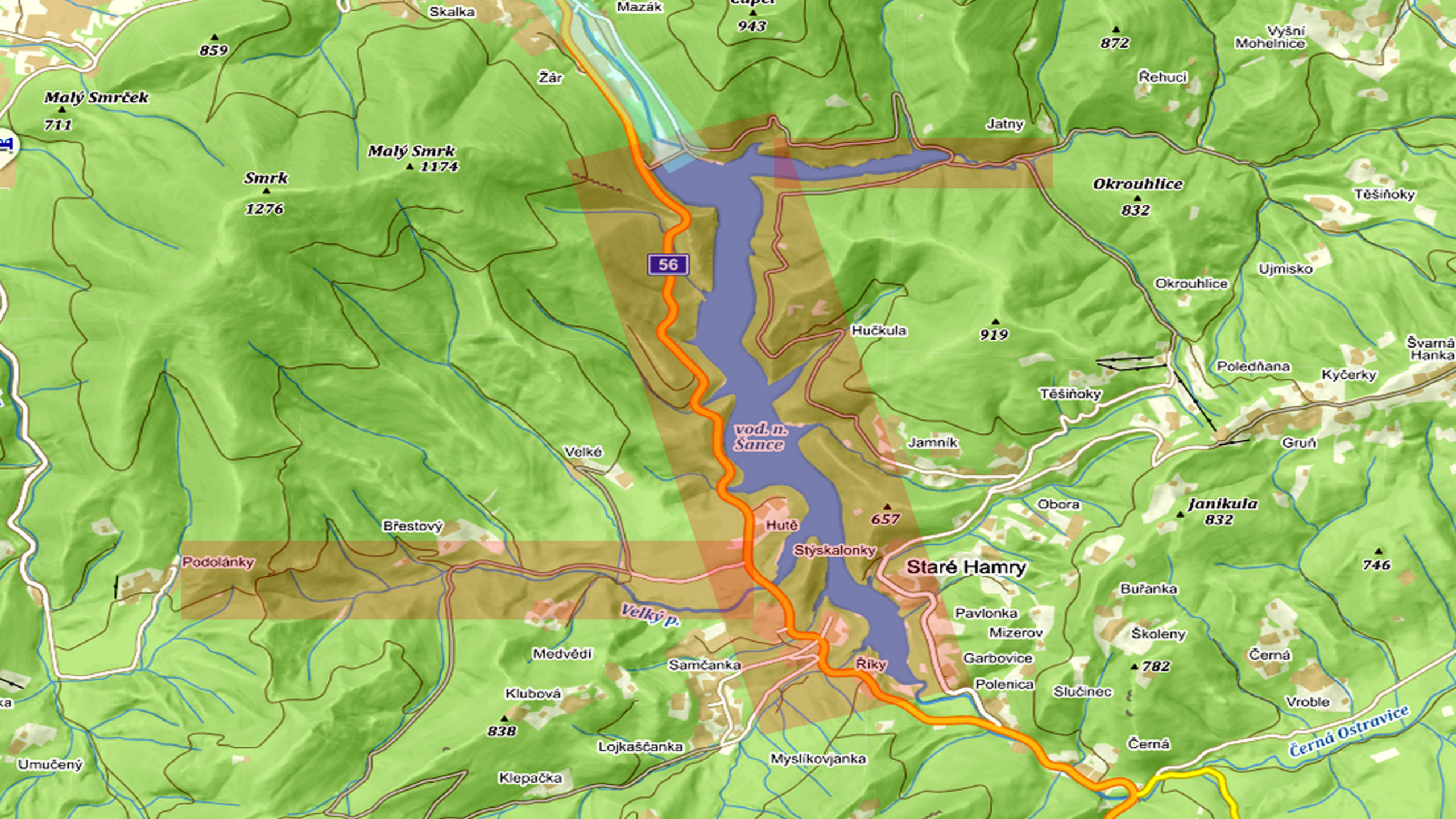
Skalka
Mazák
943
859
872
Vyšni Mohelnice
Řehuci
Malý Smrček
711
Žár
Jatny
Malý Smrk
1174
Smrk
1276
Okrouhlice
832
Těšiňoky
56
Ujmisko
Okrouhlice
Hučkula
919
Švarná Hanka
Poledňana
Kyčerky
Těšiňoky
vod. n. Šance
Jamník
Gruň
Velké
Obora
Janikula
832
657
Hutě
Břestový
Podolánky
Stýskalonky
Staré Hamry
746
Buřanka
Pavlonka
Velký p.
Mizerov
Školeny
Garbovice
Černá
782
Medvědí
Samčanka
Řiky
Polenica
Slučinec
Klubová
838
Vroble
Lojkaščanka
Černá
Černá Ostravice
Myslíkovjanka
Umučený
Klepačka

Ochranná pásma vodních toků, přehrad a dalšího vodního hospodářství

Strefy ochronne cieków wodnych, zapór i innej gospodarki wodnej

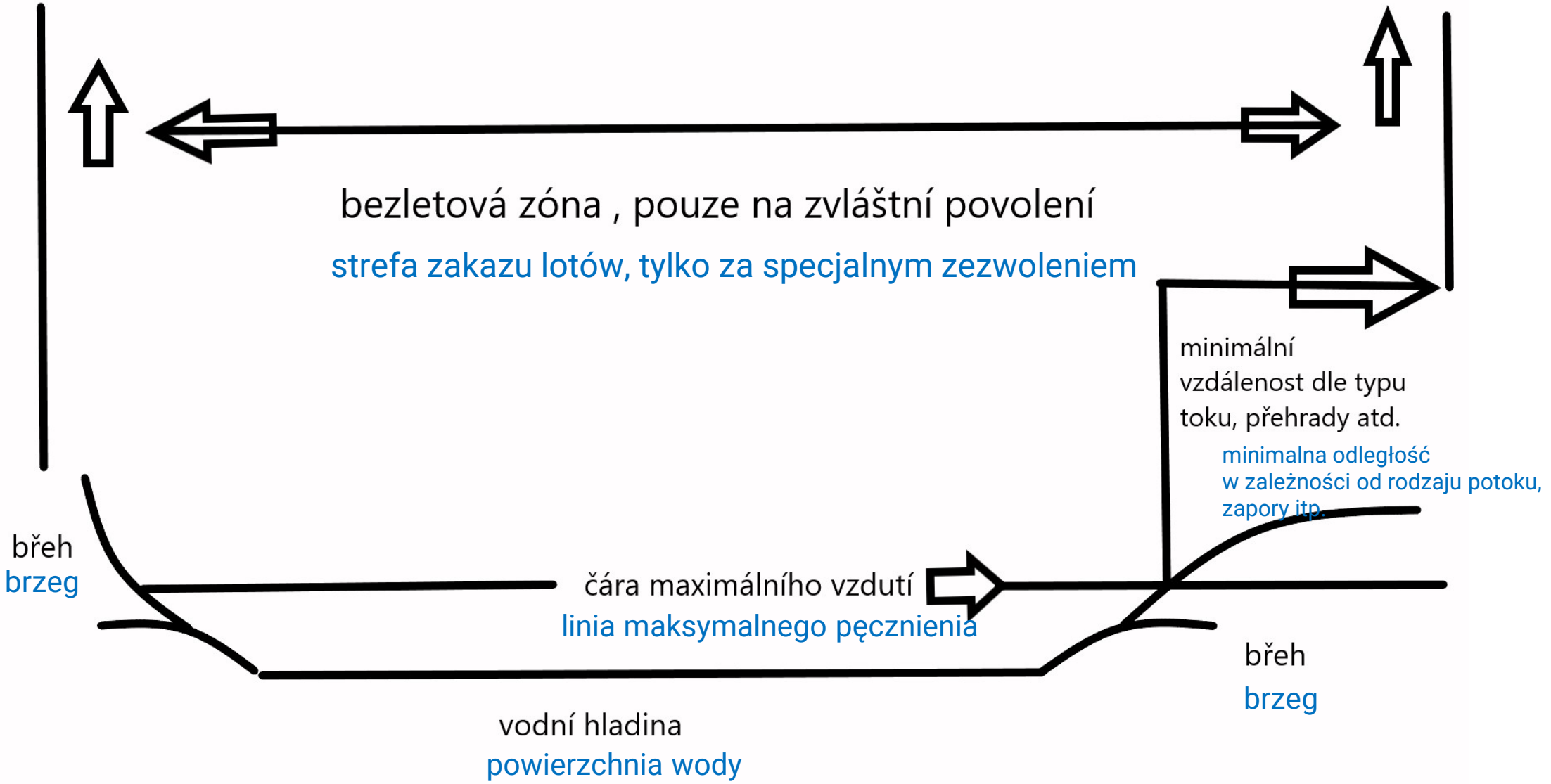

- U plynovodů a plynárenských zařízení se ochranným pásmem rozumí prostor ve vodorovné vzdálenosti od půdorysu plynárenského zařízení, měřeno kolmo na jeho obrys. Ochranná pásma činí:

  - u plynovodů a přípojek nad průměr 500 mm 12 m
  - od průměru 200 mm do 500 mm 8 m
  - do průměru 200 mm včetně 4 m

W przypadku gazociągów i instalacji gazowych strefą ochronną jest przestrzeń w poziomej odległości od rzutu instalacji gazowej, mierzona prostopadle do jej obrysu. Strefy ochronne to:

- dla gazociągów i przyłączy powyżej średnicy 500 mm 12 m
- od średnicy 200 mm do 500 mm 8 m
- do średnicy 200 mm w tym 4 m

železnice R 160 km/hod
100m od osy bližší koleje
CHKO 50m od hranice
KVĚTÍN
LIBIVÁ
KŘEMAČOV
MOHELNICE
Třestina
Stavenice
Roudníky
Kníženy
Dolní louka
V Hájích
Horka
Lužní p.
Hlaváčov
Na Hruškách
Na Klopinkách
Rohelnice
Klopinka
Močály
Květínský p.
Háj
U Dráhy
Za Hřbitovem
Na Rovině
Kukuk
Mohelnický bagr
Mírovka
Křemačovský ryb.
Podolský p.
V Rybnících
Dolní Krčmy
městská věž
CHKO Litovelské Pomoraví
Moravičanské jez.PP Zátrže
Jelení vrch
4. Moravská stezka
110kV
6227
6202
44
444
35
E442
300
342
345

Ochranná pásma železnice

Strefy ochrony kolei

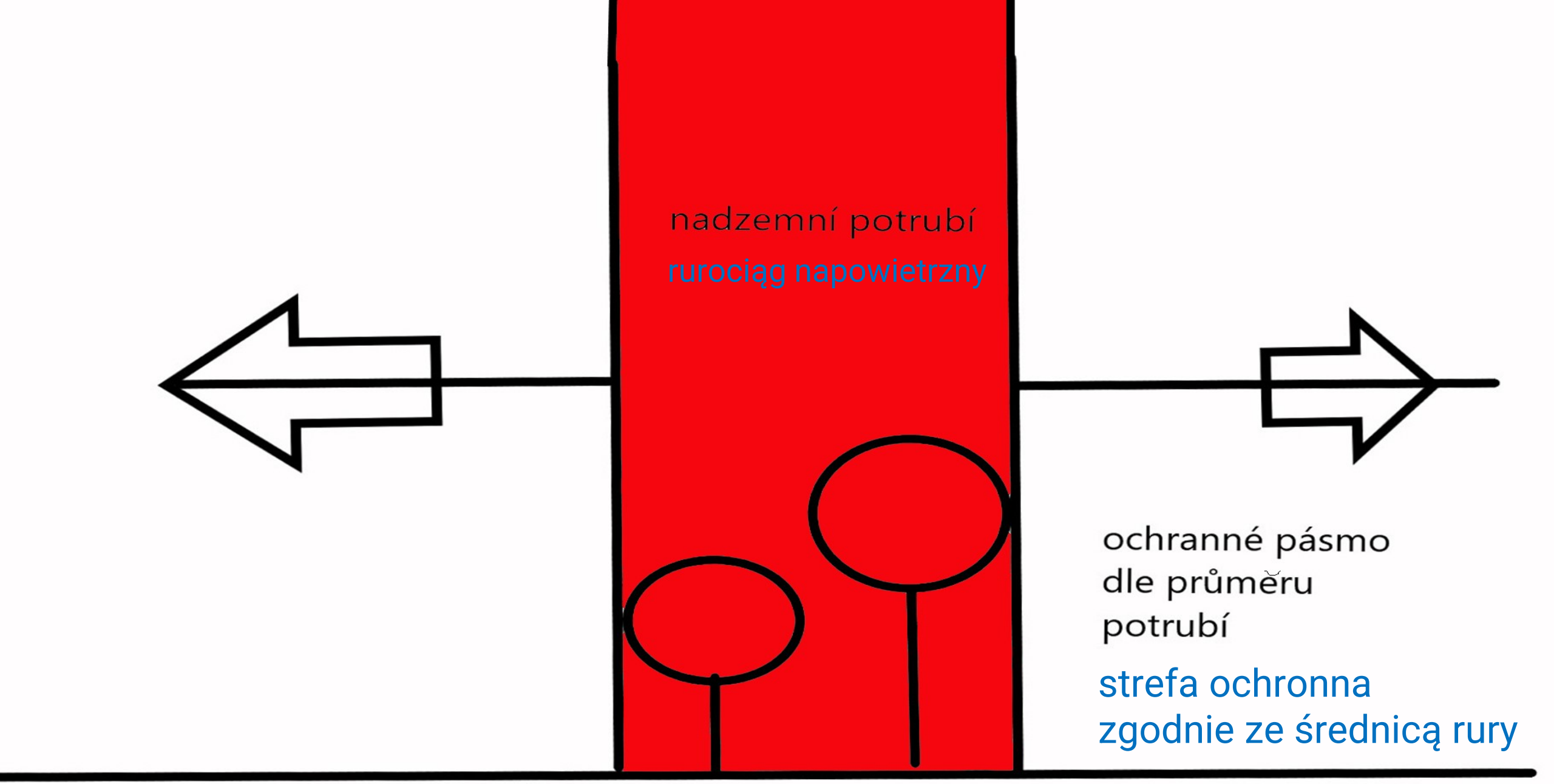
nadzemní potrubí
rurociąg napowietrzny
ochranné pásmo
dle průměru
potrubí
strefa ochronna
zgodnie ze średnicą rury